

# I Festival de gastronomia japonesa



4 de janeiro a 2 de fevereiro

## GUIA GASTRONÔMICO

Peça o “**Prato Rio Matsuri**”  
e inicie sua trajetória pela  
gastronomia japonesa.



VIVA A **EXPERIÊNCIA** DE ESTAR  
NO **JAPÃO**, SEM SAIR DO **BRASIL!**

17 a 20 de janeiro • RIOCENTRO

O festival chega em sua terceira edição proporcionando uma verdadeira imersão na cultura japonesa.

Os visitantes terão um pedacinho do Japão no Rio de Janeiro, com exposições culturais, danças tradicionais, workshops, apresentações atísticas, o melhor do universo Otaku, entre outras atrações.

Para mais informações acesse:

[riomatsuri.com.br](http://riomatsuri.com.br)



CULINÁRIA **JAPONESA**  
COMO **DESTAQUE!**

Desde sua primeira edição em 2018, a praça de alimentação evolui a cada ano trazendo em estrutura e variedade, uma verdadeira **imersão na cultura gastronômica do Japão**, com participação de restaurantes e comunidades nipônicas no Brasil.

Para 2020 criamos o **I Festival de Gastronomia Japonesa Rio Matsuri**, em parceria com o Sindicato de Bares e Restaurantes do Rio de Janeiro - SindRio. Um circuito gastronômico pelos principais restaurantes de culinária japonesa, durante todo mês de janeiro. Para participar basta pedir o **"Prato Rio Matsuri"** em um dos restaurantes participantes (consulte a lista e mapa ao final desse livreto e em nosso site).

Preparamos um roteiro com os melhores restaurantes para que sua viagem pela culinária tradicional japonesa **seja inesquecível!**

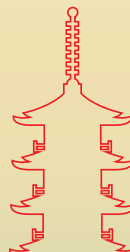



**PRATO**

**Combinado Jumbo Matsuri | 46 Peças - 20 Sashimis,**  
Sushis: 8 de peixe, 2 de kani, 2 camarão, 2 polvo, Makimonos: 2 ovas,  
2 salmões, 4 filadélfias e 4 californias.

**Valor: R\$109**

**Horário de funcionamento:** 12h às 23h

**Endereço: BarraShopping** Av. das Américas, 4.666 - Barra da Tijuca.

loja 106P/01    loja 159    loja 234B  
(21) 3089-1360 | 3089-1359 | 2431-9117

**Metropolitano** Av. Embaixador Abelardo Bueno, 1.290 - Barra da Tijuca.  
(21) 3095-9132

**Barra Mall** Av. das Américas, 7.700, loja 113 - Barra da Tijuca.  
(21) 2431-0029



**PRATO**

**Teishoku III e Teishoku IV |** O Teishoku é uma tradicional refeição oriental, servida em uma charmosa marmitinha, e geralmente inclui um combinado variado de ingredientes, com itens como gohan, missoshiru, yakissoba, sashimis, grelhados, entre outros.

**Valor: Teishoku III - R\$40**  
**Teishoku IV - R\$49**

**Endereço:** Av. das Américas, 11.391, lojas 109/111 - Recreio.  
(21) 2499-5886  
Av. Sernambetiba, 2.860, loja G - Barra da Tijuca.  
(21) 3154-5551  
Travessa Euricles de Matos, 40 - Laranjeiras.  
(21) 2285-7246  
Rua dos Oitis, 6, lojas D e E - Gávea.  
(21) 2259-8831 | 2274-3999

**Horário de funcionamento:** Consultar o horário de nossas unidades.





## PRATO

**Mazemen de Pato |** Ramen sem caldo, pato, vegetais e foie gras.

**Valor: R\$78**

**Horário de funcionamento:** seg a qui 12h às 23h - sex e sáb 12h às 22h

**Endereço:** Av. das Américas, 3.900, loja 302, piso L3 - Barra da Tijuca.

**Tel:** (21) 3252-2698



## PRATO

**Salmão Teriyaki Rio Matsuri |** Salmão teriyaki com gohan e beringela no tamamissô.

**Valor: R\$45**

**Endereço:** Rua Anibal de Mendonça, 132 - Ipanema.

Estrada da Gávea, 899, loja 316 - São Conrado.

Av. Maracanã, 987, lojas 3037-3053, piso L3 - Tijuca.

Av. das Américas, 7.777, loja 349, 3º piso - Barra da Tijuca.

Av. Lauro Muller, 116, loja A45/45A/46, 1º piso - Botafogo.

**Horário de funcionamento:** Consultar o horário de nossas unidades.





SUSHITEN  
COZINHA JAPONESA

### PRATO

**Gyoza de Shiitake** | Gyoza recheado de shiitake, temperado com óleo de gergelim, gengibre e cebotele.

**Valor: R\$22**

**Horário de funcionamento :** 12h às 16h

**Endereço:** Rua Von Martius 325, loja E - Jardim Botânico.

**Tel:** (21) 3563-5480

*Tokkuri*  
*Culinária Japonesa*

### PRATO

**Tartare de Atum com Foie Gras** | Atum finamente cortado, coberto de foie gras e molho teriyaki.

**Valor: R\$40**

**Horário de funcionamento:** seg a qui de 12h às 15h e de 18h30 às 22h - sex e sáb de 12h às 15h e de 18h30 às 23h.

**Endereço:** Cond. Barra Prime, Av. Afonso Arinos de Melo Franco, 222, loja 125.

**Tel:** (21) 3496-5012





## PRATO

### Salmão em Sauté de Pupunha e Camarões

Salmão em sauté de pupunha e camarões com chutney de manga e bifum crocante.

**Valor: R\$70**

**Horário de funcionamento:** seg 19h30 à 1h - ter a sex 12h à 1h  
- sáb 13h à 1h - dom 13h às 24h

**Endereço:** Rua Dias Ferreira, 90 B - Leblon.

**Tel:** (21) 2294-2749 | 2294-2798

# MINIMOK

## PRATO

**Sushi Moriawase** | 10 nigiris do dia selecionados por nosso sushibar.

**Valor: R\$86**

**Horário de funcionamento:** seg a qui 12h às 24h  
- sex e sáb 12h à 1h - dom 13h às 23h

**Endereço:** Rua Dias Ferreira, 116, loja D - Leblon.

**Tel:** (21) 2511-1476





## PRATO

**Katsu Sando** | Pão de miga, copa lombo empanado, maionese kewpie, molho tonkatsu, salada de repolho com molho su.

**Valor:** R\$28

**Horário de funcionamento:** seg a qui 12h às 24h  
- sex e sáb 12h à 1h - dom 13h às 23h

**Endereço:** Rua Humberto de Campos, 827, loja G - Leblon.

**Tel:** (21) 3738-0416



## PRATO

### Combinado Vegetariano Rio Matsuri

6 sushis (2 de shiitake, 2 de shimeji, 2 de nirá) 8 enrolados (acelgamaki recheado com tofu temperado e tomato rool)

**Valor:** R\$63

**Horário de funcionamento:** seg a qua 18h às 23h  
- qui 18h às 24h - sex e sáb 18h à 1h - dom 13h às 23h

**Endereço:** Rua Fonte da Saudade, 179 - Lagoa.

**Tel:** (21) 2535-3848





## PRATO

**Buta no Bun |** Pão no vapor, barriga de porco confitada em shoyu adocicado, picles e maionese kewpie da casa.

**Valor: R\$25**

**Horário de funcionamento:** seg a qui 12h às 24h  
- sex e sáb 12h à 1h - dom 13h às 22h

**Endereço:** Rua Maria Quitéria, 111, 2º andar - Ipanema.

**Tel:** (21) 3502-4637

Kō  
Bā  
高  
バー  
HOKKOYO



## PRATO

**Sugestão do Chefe |** 8 sashimi (2 agulhão branco, 2 haddock, 2 salmão negro, 2 atum com molho de mostarda); 4 joe (2 philadelphia, 2 skin); 4 uramaki ikura e 4 especiais de massago.

**Valor: R\$90**

**Horário de funcionamento:** ter a sáb 11h30 às 24h30  
- dom 11h30 às 24h

**Endereço:** Rua Paul Redfern, 32 - Ipanema.

**Tel:** (21) 3597-8341





## PRATO

**Atum na Crosta** | Atum empanado com ervas finas e molho teryaki.

**Valor: R\$ 48,90**

**Horário de funcionamento:** seg a qui 18h às 24h - sex 18h à 1h - sáb 12h à 1h - dom 12h às 24h

**Endereço:** Rua Duvivier, 49, loja B - Copacabana.

**Tel:** (21) 3082-9768 | 3082-9749



## PRATO

**Shimeji Rio Matsuri** | Shimeki na manteiga com molho de ostras, cebolinha e katsuoboshi.

**Valor: R\$ 38,90**

**Horário de funcionamento:** seg a sáb 12h às 24h - dom 17h às 23h

**Endereço:** Rua Raimundo Correia, 10 - Copacabana.

**Tel:** (21) 2547-6867





## PRATO

**Obentô |** Marmita japonesa contendo arroz japonês, legumes salteados, 5 sashimi de salmão, frango empanado, salada oriental e rolinho primavera de legumes.

**Valor: R\$30**

**Horário de funcionamento:** seg a qui 17h às 24h - sex, sáb, dom e feriado 12h às 24h

**Endereço:** Rua Ronald Carvalho, 154B - Copacabana.

**Tel:** (21) 3281-4742

あずみ  
AZUMI

## PRATO

**Rio Matsuri Bentô |** Bentô com Gohan, misoshiru, Nimono, goma ae, sunomono de pepino, Milanesa de 4 vegetais e 2 camarões.

**Valor: R\$75**

**Horário de funcionamento :** 12h às 15h - 19h às 24h

**Endereço:** Rua Ministro Viveiros de Castro, 127 - Copacabana.

**Tel:** (21) 2295-1098





TENKAI  
COZINHA JAPONESA

**PRATO**

**Salmão Bruleé |** Nigiri de salmão maçaricado com ikura e molho tarê.

**Valor: R\$31**

**Horário de funcionamento:** seg a sex 11h às 16h

**Endereço:** Rua Senador Dantas, 75, loja H - Centro.

**Tel:** (21) 2240-5898



**PRATO**

**Chashu Ramen |** Massa, caldo à base de frango, chashu (barriga de porco cozido em temperatura baixa por 4h), aji tsuke tamago (ovos cozidos com gema mole), nori e cebolinha. Tudo produzido em nossa cozinha artesanalmente.

**Valor: R\$37**

**Horário de funcionamento:** seg a sáb de 11h às 24h

**Endereço:** Rua Marquês de Abrantes, 79 - Flamengo.

**Tel:** (21) 2553-2806





## PRATO

**Mini Festival Matsuri |** Uma explosão de sabores criado especialmente para o evento, que prestigia a cultura japonesa. São 30 peças selecionadas para o cliente conhecer um pouquinho do Gendai Premium.

**Valor: R\$80**

**Horário de funcionamento:** seg a sex 18h às 24h

**Endereço:** Rua Nóbrega, 260 - Icarai.

(21) 2612-0567

Rua Professor Ernâni Faria Alves, 15 - Piratininga.

(21) 2610-3050



## PRATO

**Obentou |** Obentou é a nossa versão da clássica marmita japonesa, com gohan, miso-shiro, sashimi, yakizakana, tori-furai, himono, tamagoyaki, sunomono, tsukemono, pasta de atum e mais dois especiais do dia.

**Valor: R\$78**

**Horário de funcionamento:** 12h às 24h

**Endereço:** Rua São Francisco Xavier, 170 - Tijuca.

**Tel:** (21) 2264-0274





## PRATO

**Combinado Vegano** | 1 missoshiro + 1 sunomono + 14 peças de sushis veganos variados - criação do sushiman.

**Valor: R\$54**

**Horário de funcionamento:** seg 18h30 às 23h30 - ter a dom 12h30 às 23h30 - dom até às 23h.

**Endereço:** Av. Quintino Bocaiúva, 225 - São Francisco.

**Tel:** (21) 3628-1111



## PRATO

**Loucos por Salmão** | 2 gunkan de salmão, 2 sushi de barriga de salmão com azeite trufado, 4 baterá de salmão crispy, 4 sashimi de salmão, 4 salmão ice premium, 2 pirulitos de salmão trufado e 5 philadelphia.

**Valor: R\$ 71,90**

**Horário de funcionamento:** 11h30 às 22h

**Endereço:** Rua Quinze de Novembro, 8, loja 403 - Plaza Shopping - Área Gourmet.

**Tel:** (21) 2722-0649



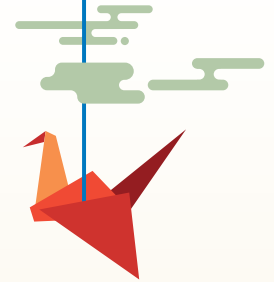

## PRATO

**Festival Sushi Akyrio** | Novidade nas filiais do Leme e da Tijuca, o Festival Sushi Akyrio foi pensado para aqueles que gostam de experimentar peças diferentes das tradicionais. Nele estão incluídos nossos sashimis especiais, joios, ebi crock (o queridinho do menu), além de todas as novidades do nosso cardápio.

\*Limite de 25 sashimis por pessoa e de 30 sushis por pessoa.

**Valor: R\$98**

**Horário de funcionamento:** seg a qui 18h às 24h - sex 18h à 1h  
- sáb 11h30 à 1h - dom 11h30 às 24h

**Endereço:** Rua Gustavo Sampaio, 831 C - Leme.  
(21) 2244-8129  
Rua Conde de Bonfim, 18A - Tijuca.  
(21) 2568-2570

Continue sua jornada pelas **delícias gastronômicas do Japão**, seguindo o circuito que montamos especialmente para o mês de janeiro.

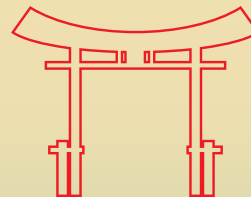

Para completar sua experiência e conhecer mais sobre a cultura japonesa, visite o **Rio Matsuri** entre os dias **17 e 20 de janeiro**, no **Riocentro**.





- 01 SUSHIMAR**  
Av. das Américas, 11.391, lojas 09/111
- 02 BENKEI ASIÁTICO**  
Av. das Américas, 4.666, loja 106P/01
- 03 BENKEI**  
Av. das Américas, 4.666, loja 159
- 04 BENKEI**  
Av. das Américas, 4.666, loja 234B
- 05 NAGA**  
Av. das Américas, 3.900, loja 302
- 06 BENKEI**  
Av. das Américas, 7.700, loja 113
- 07 GURUMÊ**  
Av. das Américas, 7.777, loja 349 3º piso
- 08 BENKEI ASIÁTICO**  
Av. Embaixador Abelardo Bueno, 1.290, loja 2026
- 09 SUSHIMAR**  
Av. Sernambetiba, 2.860, loja G
- 10 TOKKURI**  
Av. Afonso Arinos de Melo Franco, 222, loja 125
- 11 GURUMÊ**  
Estrada da Gávea, 899, loja 316
- 12 SUSHIMAR**  
Rua dos Oitis, 6, lojas D e E
- 13 SUSHITEN**  
Rua Von Martius 325, loja E
- 14 MINIMOK SUSHIBAR**  
Rua Dias Ferreira 116, loja D
- 15 TOGU**  
Rua Dias Ferreira, 90 B
- 16 PABU IZAKAYA**  
Rua Humberto de Campos, 827, loja G
- 17 KI**  
Rua Fonte da Saudade, 179
- 18 GURUMÊ**  
Rua Anibal de Mendonça, 132
- 19 KO BA IZAKAYA**  
Rua Maria Quitéria, 111, 2º andar
- 20 SR. HASHI**  
Rua Paul Redfern, 32
- 21 HARU SUSHI BAR**  
Rua Raimundo Correia, 10
- 22 ALOHA SUSHI**  
Rua Duvivier, 49, loja B
- 23 AZUMI**  
Rua Ministro Viveiros de Castro, 127
- 24 HACHIDORI**  
Rua Ronald Carvalho, 154B
- 25 SUSHI AKYRIO**  
Rua Gustavo Sampaio, 831 C
- 26 GURUMÊ**  
Av. Lauro Muller, 116, loja A45, 1º piso
- 27 MITSUO JAPINHA**  
Rua Marquês de Abrantes, 79
- 28 SUSHIMAR**  
Travessa Euricles de Matos, 40
- 29 TEN KAI**  
Rua Senador Dantas 75, loja H
- 30 GURUMÊ**  
Av. Maracanã, 987, lojas 3037-3053 piso L3
- 31 MITSUBA**  
Rua São Francisco Xavier, 170
- 32 SUSHI AKYRIO**  
Rua Conde de Bonfim, 18A
- 33 GENDAI PREMIUM**  
Rua Nóbrega, 260
- 34 GENDAI PREMIUM**  
Av. Prof. Ernani Faria Alves, 15
- 35 SUNSAKI**  
Av. Quintino Bocaiuva, 225
- 36 JAPA TEMAKI**  
Rua Quinze de Novembro, 8, loja 403



 RIOMATSURI  RIOMATSURIOFICIAL [WWW.RIOMATSURI.COM.BR](http://WWW.RIOMATSURI.COM.BR)

**SINDRIO** *Sindicato de Bares  
e Restaurantes*

 [sindriobaresrestaurantes](https://www.facebook.com/sindriobaresrestaurantes)  [sindrio\\_oficial](https://www.instagram.com/sindrio_oficial) [www.sindrio.com.br](http://www.sindrio.com.br)